

PROFIL DES 6 DIPLÔMÉS

Répartition des diplômés par CSP des parents

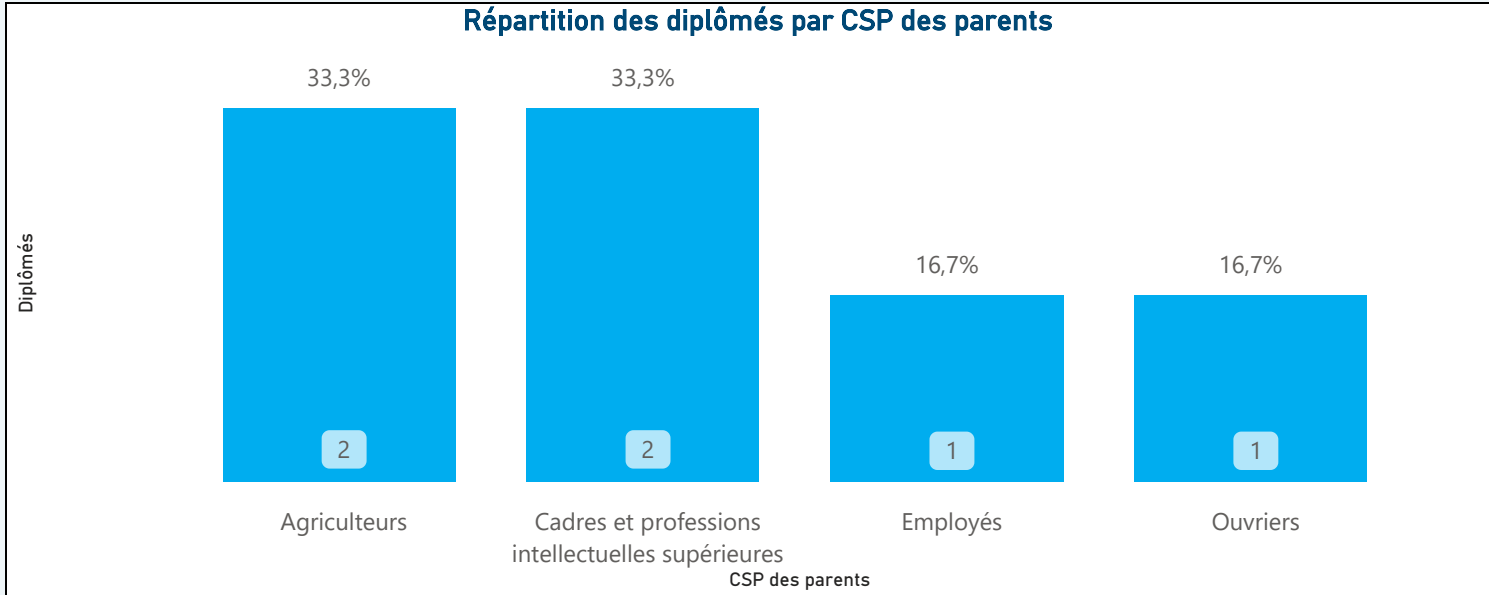

Répartition des diplômés par série du BAC

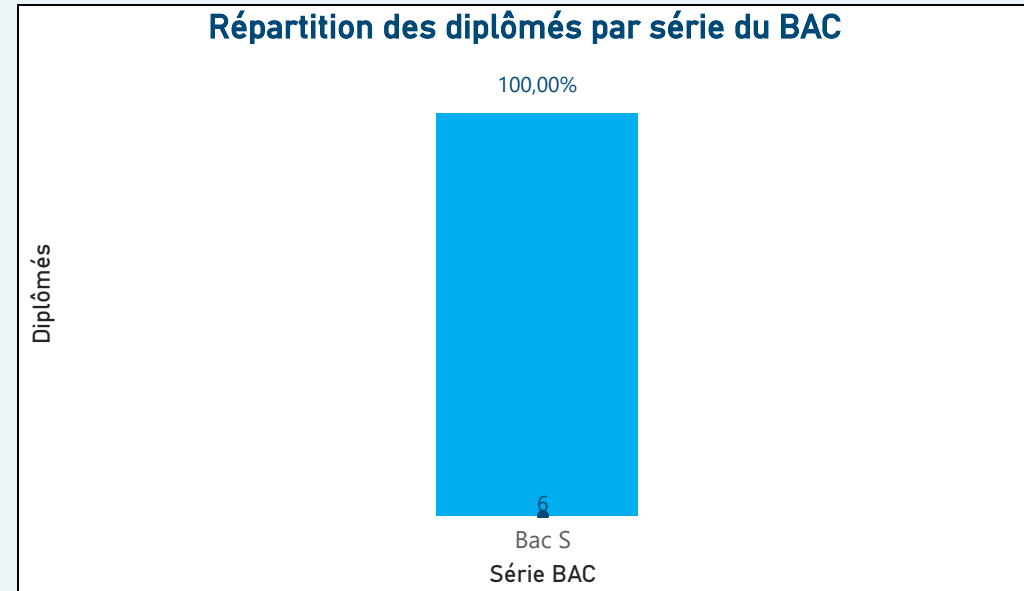

Répartition des diplômés par genre

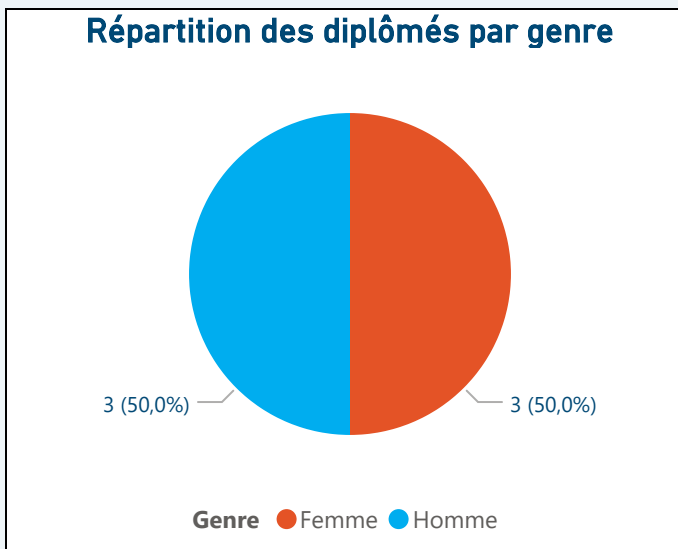

Répartition des diplômés par âge

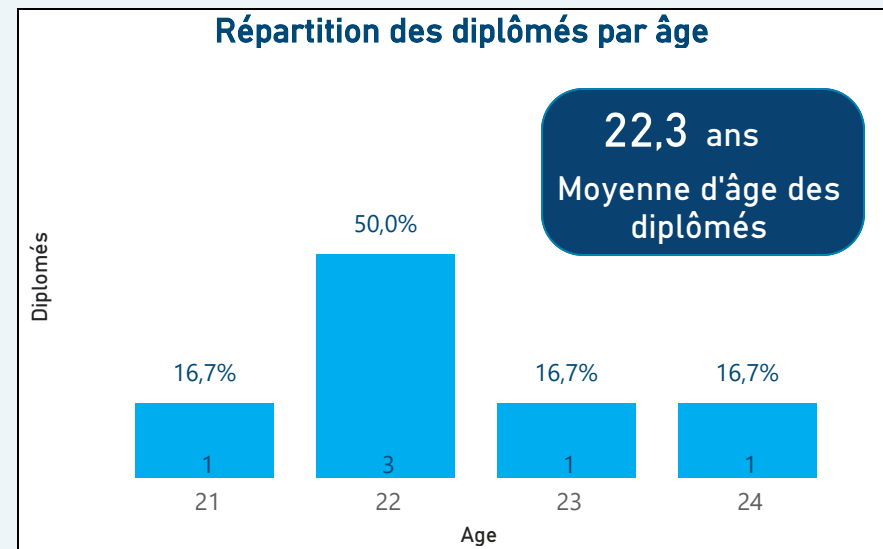

Répartition des diplômés par nationalité



Répartition des répondants par genre

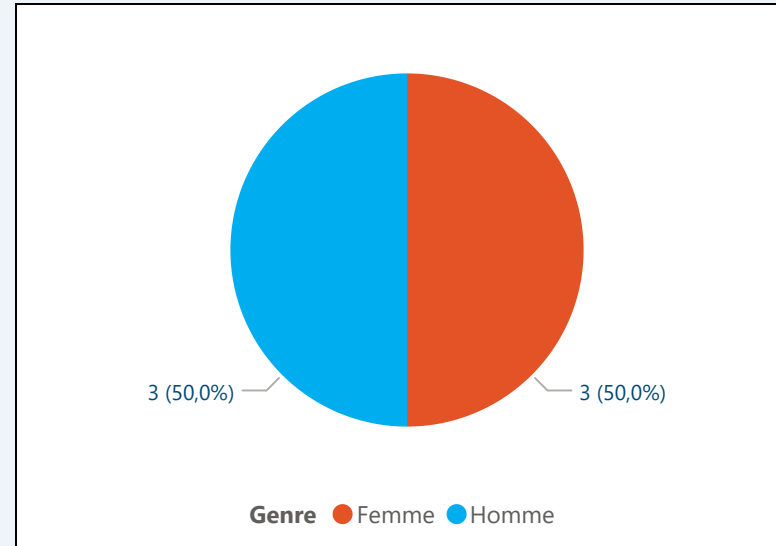

Situation de l'ensemble des répondants au moment de l'enquête

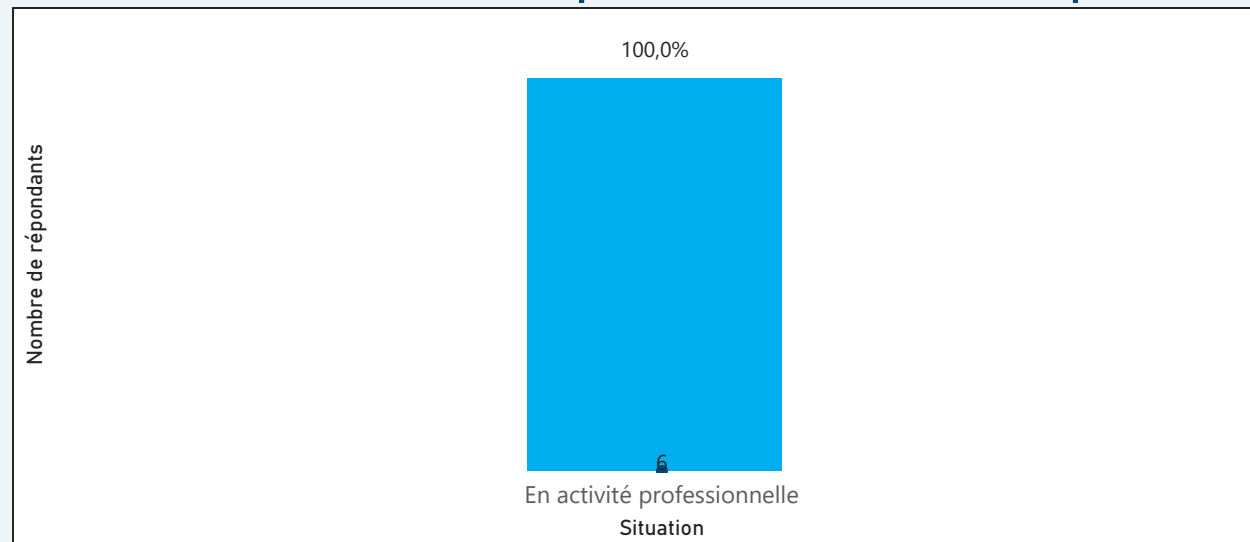

Diplômés ayant déjà occupé un emploi :
(que ce soit l'emploi actuel ou non)

6

0 mois

Temps médian avant premier emploi

0,0 mois

Temps moyen avant premier emploi

Combien de temps avez-vous mis pour trouver votre premier emploi ? (en mois)

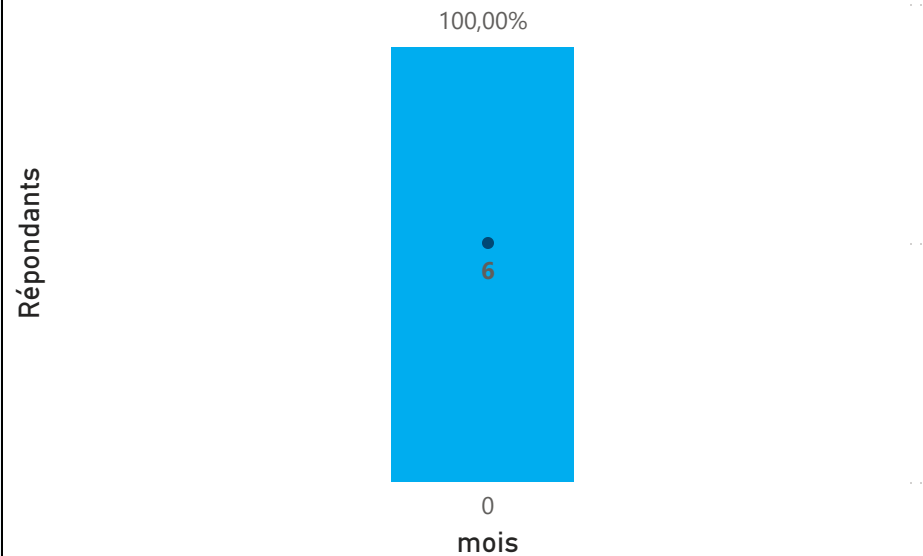

Diplômés en emploi au moment de l'enquête :

6

S'agit-il de votre 1er emploi depuis votre sortie d'école ?

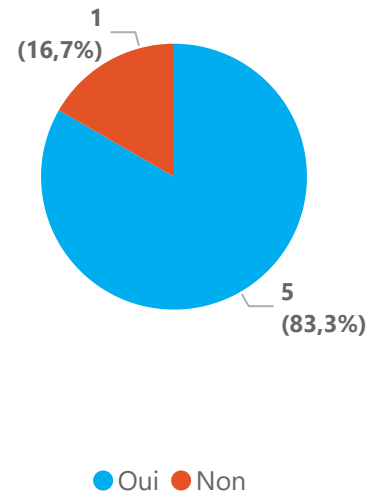

Par quel moyen avez-vous trouvé cet emploi ?

Moyen	Répondants	%
Réseaux sociaux professionnels (Viadeo, LinkedIn)	1	16,67%
Employé comme prestataire, vous avez été embauché par le client final	1	16,67%
Apprentissage (embauché par l'entreprise d'accueil du contrat)	4	66,67%
Total	6	100,00%

Cet emploi représente-t-il pour vous :

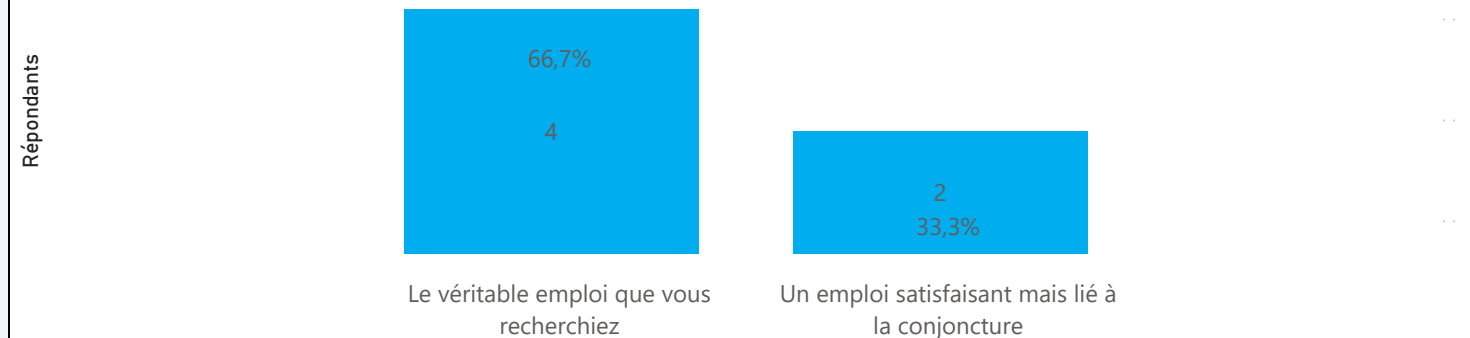

Quel est le statut d'emploi ou le type de contrat de travail de votre emploi

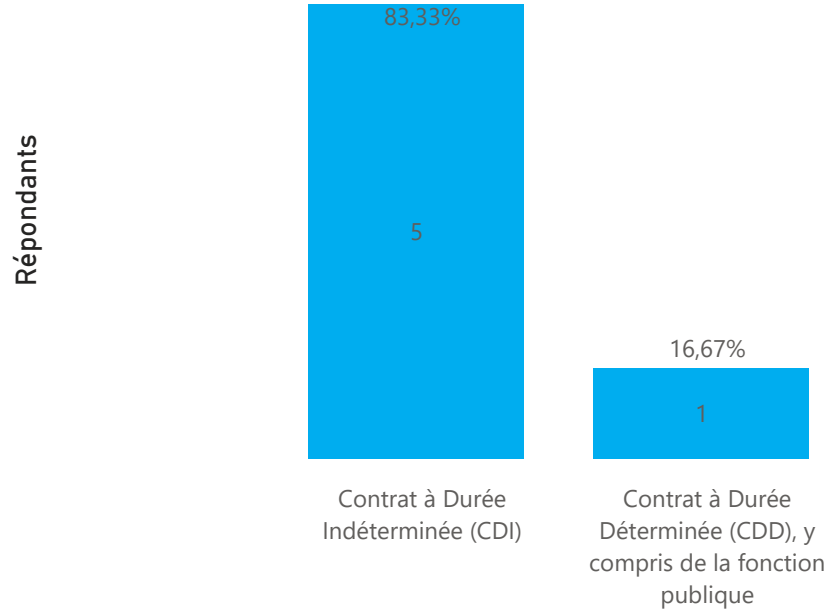

Quelle est la taille de l'organisme pour lequel vous travaillez

Taille	Répondants	%
De 50 à 99 salariés	1	16,67%
De 250 à 499 salariés	1	16,67%
De 500 à 1 999 salariés	1	16,67%
De 2 000 à 9 999 salariés	3	50,00%
Total	6	100,00%

Salaires brut annuel à l'embauche en France (hors primes)*

Salaires brut annuel	Répondants	%
Entre 35k et 40k	6	100,00%
Total	6	100,00%

*Non réponses:
(Vide)

Dans quelle région exercez-vous?

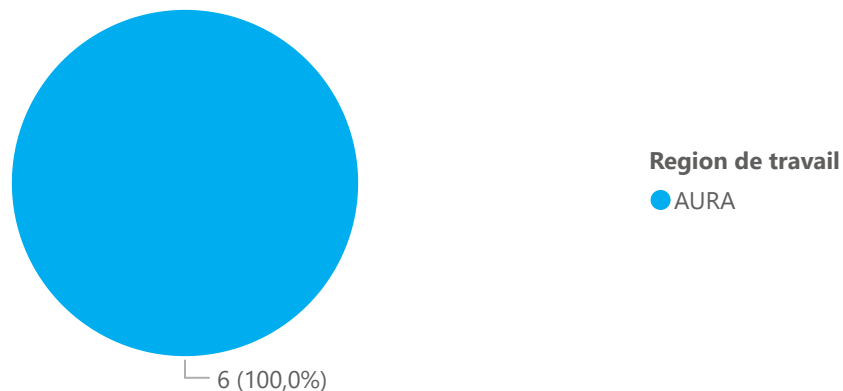

Qui est votre employeur ?

Employeur	Répondants	%
Une entreprise privée	4	66,67%
La fonction publique territoriale	1	16,67%
Un groupement d'intérêt économique	1	16,67%
Total	6	100,00%

38,30K €
Salaires médians annuels (hors primes)

42,45K €
Salaires médians annuels (primes incluses)

*Parmi les diplômés ayant déclaré des primes

Part de cadres
83,3%



Intitulé de l'emploi

Intitulé de l'emploi actuel?	Répondants	%
Développeur Full stack	3	50,00%
Consultant Technico-fonctionnel	1	16,67%
Developpeur Web Full Stack	1	16,67%
Software developer	1	16,67%
Total	6	100,00%

Secteur d'activité de l'employeur

Secteur d'activité	Répondants	%
Activités informatiques et service d'information	2	33,33%
Commerce / Distribution	2	33,33%
Administration d'Etat, territoriale, hospitalière	1	16,67%
Bureau d'études	1	16,67%
Total	6	100,00%